# PROMARRIED

PARIS

**Découvrez-nous sur MICROSTORE.APP**

**ID PROMARRIED-HULIMA: 808595**

GROSSISTE: Cocktail - Soirée - Mariage

Des milliers de robes du 36 au 56

SILK ROAD PARIS: PROMARRIED
19 rue sausset 93329 Tremlay en France
pav 4 lit 43

hulimapro@gmailcom

HULIMA Aubervilliers:
30 rue de la Haie Coq, 93300 Aubervilliers

Paula: +33 6 11 58 35 97
Shop: +33 7 69 38 87 01

## ROBE DE SOIRÉE 18276

Size 38-50

Champagne

**Prix:** 219,00 €

## ROBE DE MARIÉE JUPE À VOLANT ARIA PARIS 75002

Une magnifique robe de mariée de style princesse en taffetas avec un bustier en V plongeant et sans manche . Une jupe en forme avec de majestueux volants embellis cette jolie robe de mariage.

**Prix:**

## ROBE DE MARIÉE MOUSSELINE ADELE

Une magnifique robe de mariée de style princesse en mousseline à fine bretelle.

**Prix:**

## ROBE DE MARIÉE ADA BUSTIER PROMARRIED TOURS 37000

Une magnifique robe de mariée de style sirène en satin qui associe un jolie bustier décolleté en dentelle plongeant en forme V. Un jolie décolleté plongeant dos agrémente cette robe de mariage.

**Prix:**

## ROBE DE MARIÉE EN TAFFETAS 2366

Une magnifique robe de mariée de style sirène en satin qui associe un jolie bustier décolleté plongeant en forme V avec incrustation de guipure. Un jolie décolleté plongeant dos agrémente cette robe de mariage. De larges manches en dentelle

**Prix:**

## ROBE DE MARIÉE EN SATIN AVEC MANCHERONS 2350

Une magnifique robe de mariée de style sirène en satin qui associe un jolie bustier décolleté plongeant en forme V avec incrustation de guipure. Un jolie décolleté plongeant dos agrémente cette robe de mariage. De larges manches en dentelle

**Prix:**

## ROBE DE MARIÉE SIRÈNE 2337

Une magnifique robe de mariée de style sirène en tulle qui associe un jolie bustier décolleté plongeant en forme V en guipure. Un jolie décolleté plongeant dos agrémente cette robe de mariage.Une longue cape en tulle à collier perlée se place sur la robe.

**Prix:**

## ROBE DE MARIÉE SIRÈNE GUIPURE 2329

Une magnifique robe de mariée de style sirène en taffetas qui associe un jolie bustier décolleté plongeant en forme V en guipure.Des bretelles en guipure agrémente cette robe de mariage.

**Prix:**

## ROBE DE MARIÉE SIRÈNE 2302

Une robe de mariée de style sirène façon deux pièces qui associe un jolie bustier décolleté en V à fines bretelles sur le lesquelles se pose une cape à manche 3/4 en tulle transparent au raz de cou perlé. La taille semi transparente est confectionné en gaze drapée. Dentelle perlée et guipure agrémente la jupe de cette robe.

**Prix:**

## ROBE DE MARIÉE SIRÈNE MANCHE DENTELLE 2319

Une magnifique robe de mariée de style sirène qui associe un jolie bustier cache cœur en dentelle perlée décolleté et plongeant en forme V. Des manches longues en dentelle transparentes agrémente cette robe de mariage.

**Prix:**

## ROBE DE SOIRÉE BUSTIER GUIPURE 32362

Un jolie bustier sans manche en guipure doublé est monté sur une longue jupe en satin de style trapèze.

**Prix:**

## ROBE DE SOIRÉE EN SATIN DRAPÉ 22777

robe de soirée en satin de style drapé romain. Elle est proposée dans 3 coloris.

**Prix:**

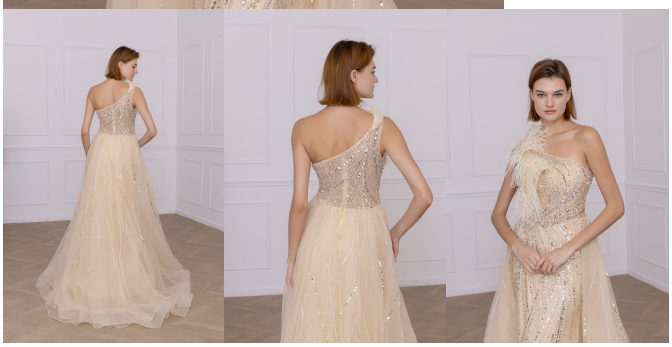

## ROBE DE SOIRÉE PAILLETÉE SUR PARIS 75002

Magnifique robe de soirée en mousseline entièrement pailletée avec jolie froufrou à plume sur le haut de la robe et descendant jusqu’à la taille.

**Prix:**

## ROBE DE SOIRÉE PERLÉE REF 22732 PARIS 75002

Robe de soirée de style fourreau avec bustier et fine bretelles. Un tissus en mousseline entièrement perlé et pailleté donne à cette robe toute son élégance. Une jolie fente mi cuisse sur le devant agrémente cette jolie robe de cérémonie.

**Prix:**

## ROBE DE SOIRÉE BRETELLE ASYMÉTRIQUE 22339

Une robe de soirée en mousseline et pailletée sous forme de bandes asymétrique. Cette robe fourreau est doté d’une fente devant très audacieuse. Une bande bustier asymétrique faisant manche d'un coté et dune large bretelle allant jusqu’à la taille agrémente cette jolie tenue de cérémonie.
Le dos possède une longue traine en mousseline.

**Prix:**

## ROBE DE SOIRÉE PARIS 22281

Une robe de soirée en mousseline entièrement pailletée en forme fourreau doté d’une fente devant très audacieuse. Des manches longues et fluides pailletées sur le haut de l'épaule agrémente cette jolie robe de cérémonie.

**Prix:**

## ROBE DE MARIÉE EN DENTELLE STYLE EMPIRE CS22312

Robe empire décolletée toute en dentelle à manche 3/4. Jolie bustier à corset

**Prix:**

## ROBE DE MARIÉE EMPIRE 17752

Une jolie robe de mariage forme princesse en taffetas doté d'un jolie bustier décolleté en fleur.
Une manche ballon décolleté agrémente cette robe de mariée.

**Prix:**

## ROBE DE MARIÉE MANCHE À VOLANT 17788

Une magnifique robe de mariage ultra fluide en mousseline avec une large manche à volant. Col en V plongeant cintré à la taille par une jolie ceinture.

**Prix:**

## ROBE DE MARIÉE BELLA GRANDE TAILLE

Size T44 to T56

Coloris: IVORY

**Prix:** 199,00 €

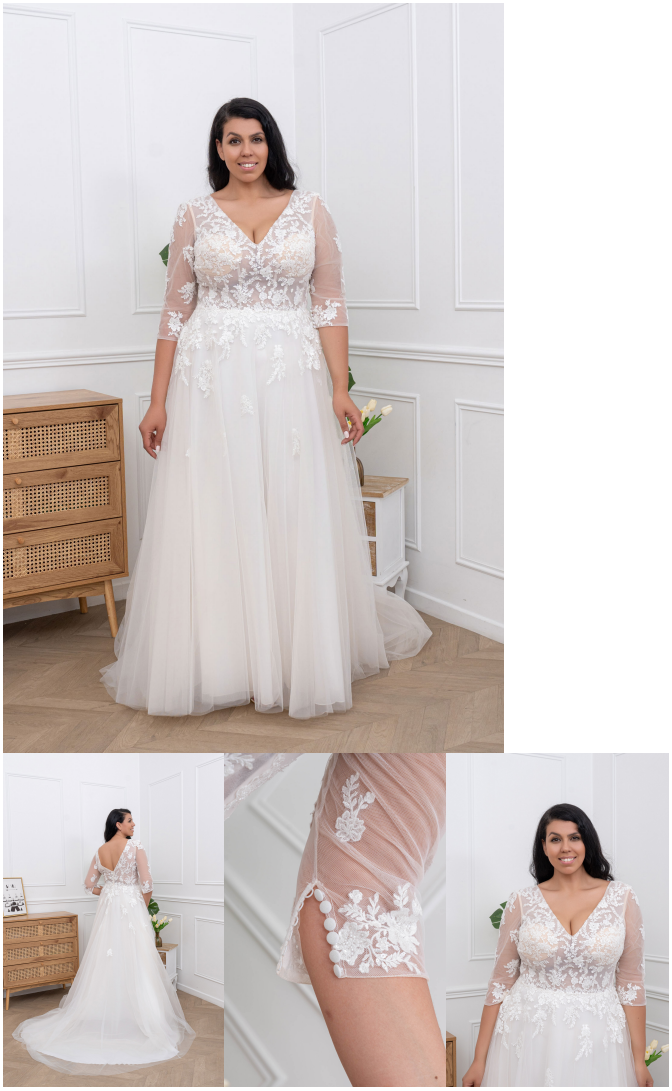

## ROBE DE MARIÉE ADELAIDE GRANDE TAILLE

Size 44 to 52

Coloris: IVORY

**Prix:** 269,00 €

## ROBE DE MARIÉE 22316

Size 44 to 52

Coloris: IVORY

**Prix:** 299,00 €

## ROBE DE MARIÉE 22233

Size : 46 to 54

Color: IVORY

**Prix:** 219,00 €

## ROBE DE MARIÉE 77W023191

Size 44 to 50

IVORY

**Prix:** 299,00 €

## ROBE DE MARIÉE 52W023147

Size 42 to 52

Couleur: Ivory

**Prix:** 259,00 €

## ROBE DE SOIRÉE 22878

Size T38 to T50

Coloris: BLUE

**Prix:** 159,00 €

## ROBE DE SOIRÉE 22888

Size T36 to T48

Coloris: PURPLE

**Prix:** 189,00 €

## ROBE DE SOIRÉE JS037

Size T38 to T50

Coloris: LT GREEN

**Prix:** 239,00 €

## ROBE DE SOIRÉE W713

Size 36-44

jaune/fushia

**Prix:** 229,00 €

## ROBE DE SOIRÉE NX2319

Size 36-48

Lilas

**Prix:** 279,00 €

## ROBE DE SOIRÉE JS46

Size 40-50

fushia-bleu

**Prix:** 199,00 €

## ROBE DE SOIRÉE DS2956

Size 36-50

Champagne

**Prix:** 199,00 €

## ROBE DE SOIRÉE 62191

Size 38-52

Gold

**Prix:** 279,00 €

## ROBE DE SOIRÉE 61635

Size 36-46

Champagne

**Prix:** 199,00 €

## ROBE DE SOIRÉE 61627

Size 38-52

Champagne

**Prix:** 199,00 €

## ROBE DE SOIRÉE 56609

Size 36-50

rouge/bleu/fuchsia/bleu marine

**Prix:** 99,00 €

## ROBE DE SOIRÉE 55929

Size 36-46

anis

**Prix:** 69,00 €

## ROBE DE SOIRÉE 32006

Size 36-44

lilas

**Prix:** 219,00 €

## ROBE DE SOIRÉE 32001

Size 38-46

rose

**Prix:** 199,00 €

## ROBE DE SOIRÉE 22833

Size 38-50

rose/purple

**Prix:** 259,00 €

## ROBE DE SOIRÉE 22802

Size 38-50

bleu/champagne/pink

**Prix:** 129,00 €

## ROBE DE SOIRÉE 22065

Size 38/40/42

Champagne

**Prix:** 279,00 €

## ROBE DE SOIRÉE 21554

Size 36-46

noir

**Prix:** 39,00 €

## ROBE DE SOIRÉE 21551

Size 36-49

noir

**Prix:** 49,00 €

## ROBE DE SOIRÉE 21550

Size 36-46

noir

**Prix:** 39,00 €

## ROBE DE SOIRE 18279

Size 38-52

Bleu/rouge/rose

**Prix:** 169,00 €

## ROBE DE SOIRÉE 18263

Size 38-48

Lilas/green

**Prix:** 149,00 €

## ROBE DE SOIRÉE 17998

Size 38-50

bleu

**Prix:** 179,00 €

## ROBE DE SOIRÉE 17637

Size 36-46

purple

**Prix:** 179,00 €

## ROBE DE SOIRÉE

Size 46

purple/vert

**Prix:** 139,00 €

## ROBE DE SOIRÉE 9905

Size 38-50

vert/rose/beige

**Prix:** 59,00 €

## ROBE DE SOIRÉE 9903

Size 36-48

bleu/pink/caramel/noir/lilas

**Prix:** 45,00 €

## ROBE DE SOIRÉE 7687

Taille 38-52

green

**Prix:** 229,00 €

## ROBE DE SOIRÉE TNG138

Une magnifique robe bustier en satin sur laquelle est appliquée une robe en dentelle transparente. Un magnifique collier en strass est incrusté sur la dentelle tout le long du cou. Celui ci redescend sur le dos dénudé.

**Prix:** 250,00 €

## ROBE DE SOIRÉE JS435

Comme son nom l’indique, cette robe de soirée est une bouffée d’air frais. Élégante et très audacieuse. Une proposition sirène, à taille basse et col rond, confectionnée en tulle et en crêpe, au dos époustouflant travaillé avec de délicates pierres fines.

**Prix:** 189,00 €

## ROBE DE SOIRÉE SIRÈNE JC1748

Une jolie robe sirène en satin à encolure bateau sans manche.

**Prix:** 49,00 €

## ROBE DE SOIRÉE AL007

Comme son nom l’indique, cette robe de soirée est une bouffée d’air frais. Élégante et très audacieuse. Une proposition sirène, à taille basse et col rond, confectionnée en tulle et en crêpe, au dos époustouflant travaillé avec de délicates pierres fines.

**Prix:** 140,00 €

## ROBE DE SOIRÉE À FINE BRETELLES 260595

Une jolie robe de soirée à fine bretelle de style princesse en mousseline. Le bustier décolleté est parsemé de dentelle et d’incrustation de fleur en ton sur ton. Le haut du dos est dénudé jusqu’à la taille.

**Prix:** 139,00 €

## ROBE DE SOIRÉE 61688

Comme son nom l’indique, cette robe de soirée est une bouffée d’air frais. Élégante et très audacieuse. Une proposition sirène, à taille basse et col rond, confectionnée en tulle et en crêpe, au dos époustouflant travaillé avec de délicates pierres fines.

**Prix:** 279,00 €

## ROBE DE SOIRÉE 26101

Robe bustier en satin surplombé d'une robe entièrement en dentelle transparente à encolure bateau sans manche.

**Prix:** 99,00 €

## ROBE DE SOIRÉE EN SATIN 22766

Magnifique robe de soirée en satin de style sirène. Une jupe à large ceinture agrémenté d’un bustier cache cœur croisé derrière le cou. Cette robe de cérémonie est proposé dans 6 coloris.

**Prix:** 39,00 €

## ROBE DE SOIRÉE 22747

Robe fourreau en satin bustier perlé avec des manches courtes tombantes Une jolie fente mi-cuisse et une traine agrémente cette robe.

**Prix:** 139,00 €

## ROBE DE SOIRÉE 22770

Comme son nom l’indique, cette robe de soirée est une bouffée d’air frais. Élégante et très audacieuse. Une proposition sirène, à taille basse et col rond, confectionnée en tulle et en crêpe, au dos époustouflant travaillé avec de délicates pierres fines.

**Prix:** 99,00 €

## ROBE DE SOIRÉE DENTELLE PERLÉE 22724

Cette robe de soirée est une bouffée d’air frais. Élégante et très audacieuse. Une proposition sirène, confectionnée dans un tissu en dentelle entièrement perlé. Le dos plongeant jusqu’à la taille est époustouflant. Des manches 3/4 fendues agrémentent cette robe de cérémonie.

**Prix:** 279,00 €

## ROBE DE SOIRÉE PAILLETÉ 22176

Une robe de soirée en mousseline entièrement pailletée en forme fourreau doté d’une fente devant très audacieuse. Un bustier à bretelle agrémente cette jolie tenue de cérémonie.Elle est proposée dans 2 coloris.

**Prix:** 199,00 €

## ROBE DE SOIRÉE EN MOUSSELINE 61690

Une robe de soirée en mousseline entièrement pailletée en forme fourreau doté d'une fente devant très audacieuse. Un bustier doté d'une manche froufrou en demi bras agrémente cette jolie tenue de cérémonie.Elle est proposée dans 2 coloris.

**Prix:** 265,00 €

## ROBE DE SOIRÉE FOURREAU 22054

Robe de soirée forme fourreau en mousseline entièrement pailletée avec motif. Élégante et très audacieuse. Un dos avec un décolleté époustouflant jusqu’à la taille .

**Prix:** 269,00 €

## ROBE BUSTIER DE SOIRÉE 6486

Robe de soirée en tulle et dentelle. Un beau bustier arrondi très travaillé avec perle et paillette orne cette tenue . Élégante et très audacieuse. Une jupe en forme est ornée avec de délicates pierres fines.

**Prix:** 75,00 €

## ROBE DE SOIRÉE 21458

Comme son nom l’indique, cette robe de soirée est une bouffée d’air frais. Élégante et très audacieuse. Une proposition sirène, à taille basse et col rond, confectionnée en tulle et en crêpe, au dos époustouflant travaillé avec de délicates pierres fines.

**Prix:** 119,00 €

## ROBE DE SOIRÉE BUSTIER 17486

Robe de soirée en tulle de forme princesse épaule dénudée, bustier brodée ajout de fleur et dentelle.
Jupe en forme avec une grande fente devant.

**Prix:** 139,00 €

## ROBE DE SOIRÉE MANCHE LONGUE 14790B

Robe de soirée est une bouffée d’air frais. Élégante et très audacieuse. Une ligne trapèze, à taille basse et col échancré, confectionnée en tulle et en crêpe, au dos époustouflant travaillé avec de délicates pierres fines.

**Prix:** 199,00 €

## ROBE DE SOIRÉE 7732

Une jolie robe de soirée en mousseline pailleté et orné de dentelle est agrémenté d'une fente mi cuisse sur le coté devant.
Une encolure asymétrique et d'une manche en dentelle transparente se prolonge sur la moitié du dos apportant à cette cette robe une belle originalité.

**Prix:** 269,00 €

## ROBE DE SOIRÉE 7722

Une jolie robe de soirée en mousseline pailleté en bayadère est agrémenté dune fente mi cuisse sur le devant.
Une encolure asymétrique et un dos en dentelle transparente donne à cette cette robe une originalité unique.

**Prix:** 199,00 €

## ROBE DE SOIRÉE 22878

Size T38 to T50

Coloris: BLUE

**Prix:** 159,00 €

## ROBE DE SOIRÉE 22888

Size T36 to T48

Coloris: PURPLE

**Prix:** 189,00 €

## ROBE DE SOIRÉE JS037

Size T38 to T50

Coloris: LT GREEN

**Prix:** 239,00 €

## ROBE DE SOIRÉE W713

Size 36-44

jaune/fushia

**Prix:** 229,00 €

## ROBE DE SOIRÉE NX2319

Size 36-48

Lilas

**Prix:** 279,00 €

## ROBE DE SOIRÉE JS46

Size 40-50

fushia-bleu

**Prix:** 199,00 €

## ROBE DE SOIRÉE DS2956

Size 36-50

Champagne

**Prix:** 199,00 €

## ROBE DE SOIRÉE 62191

Size 38-52

Gold

**Prix:** 279,00 €

## ROBE DE SOIRÉE 61635

Size 36-46

Champagne

**Prix:** 199,00 €

## ROBE DE SOIRÉE 61627

Size 38-52

Champagne

**Prix:** 199,00 €

## ROBE DE SOIRÉE 56609

Size 36-50

rouge/bleu/fuchsia/bleu marine

**Prix:** 99,00 €

## ROBE DE SOIRÉE 55929

Size 36-46

anis

**Prix:** 69,00 €

## ROBE DE SOIRÉE 32006

Size 36-44

lilas

**Prix:** 219,00 €

## ROBE DE SOIRÉE 32001

Size 38-46

rose

**Prix:** 199,00 €

## ROBE DE SOIRÉE 22833

Size 38-50

rose/purple

**Prix:** 259,00 €

## ROBE DE SOIRÉE 22802

Size 38-50

bleu/champagne/pink

**Prix:** 129,00 €

## ROBE DE SOIRÉE 22065

Size 38/40/42

Champagne

**Prix:** 279,00 €

## ROBE DE SOIRÉE 21554

Size 36-46

noir

**Prix:** 39,00 €

## ROBE DE SOIRÉE 21551

Size 36-49

noir

**Prix:** 49,00 €

## ROBE DE SOIRÉE 21550

Size 36-46

noir

**Prix:** 39,00 €

## ROBE DE SOIRE 18279

Size 38-52

Bleu/rouge/rose

**Prix:** 169,00 €

## ROBE DE SOIRÉE 18263

Size 38-48

Lilas/green

**Prix:** 149,00 €

## ROBE DE SOIRÉE 17998

Size 38-50

bleu

**Prix:** 179,00 €

## ROBE DE SOIRÉE 17637

Size 36-46

purple

**Prix:** 179,00 €

## ROBE DE SOIRÉE

Size 46

purple/vert

**Prix:** 139,00 €

## ROBE DE SOIRÉE 9905

Size 38-50

vert/rose/beige

**Prix:** 59,00 €

## ROBE DE SOIRÉE 9903

Size 36-48

bleu/pink/caramel/noir/lilas

**Prix:** 45,00 €

## ROBE DE SOIRÉE 7687

Taille 38-52

green

**Prix:** 229,00 €

# INDEX

## R

Robe bustier de soirée 6486  36
Robe de Mariée 22233  13
Robe de mariée 22316  13
Robe de mariée 52w023147  14
Robe de mariée 77w023191  14
Robe de mariée ADA bustier Promarried Tours 37000  3
Robe de mariée Adelaide grande taille  12
Robe de mariée BELLA grande taille  12
Robe de mariée empire 17752  10
Robe de mariée en dentelle style empire CS22312  10
Robe de mariée en satin avec mancherons 2350  4
Robe de mariée en taffetas 2366  4
Robe de mariée jupe à volant ARIA Paris 75002  2
Robe de mariée manche à volant 17788  11
Robe de mariée mousseline ADELE  3
Robe de mariée sirène 2302  6
Robe de mariée sirène 2337  5
Robe de mariée sirène guipure 2329  5
Robe de mariée sirène manche dentelle 2319  6
Robe de soire 18279  25, 49
Robe de soirée  27, 51
Robe de soirée 17637  26, 50
Robe de soirée 17998  26, 50
Robe de soirée 18263  25, 49
Robe de soirée 18276  2
Robe de soirée 21458  36
Robe de soirée 21550  24, 48
robe de soirée 21551  24, 48
Robe de soirée 21554  23, 47
Robe de soirée 22065  23, 47
Robe de soirée 22747  33
Robe de soirée 22770  33
Robe de soirée 22802  22, 46
Robe de soirée 22833  22, 46
Robe de soirée 22878  15, 39
Robe de soirée 22888  15, 39
Robe de soirée 26101  32
Robe de soirée 32001  21, 45
Robe de soirée 32006  21, 45
Robe de soirée 55929  20, 44
Robe de soirée 56609  20, 44
Robe de soirée 61627  19, 43
Robe de soirée 61635  19, 43
Robe de soirée 61688  31
Robe de soirée 62191  18, 42
Robe de Soirée 7687  28, 52
Robe de soirée 7722  38
Robe de soirée 7732  38
Robe de soirée 9903  28, 52
Robe de soirée 9905  27, 51
Robe de soirée AL007  30

Robe de soirée bretelle asymétrique 22339  9
Robe de soirée bustier 17486  37
Robe de soirée bustier guipure 32362  7
Robe de soirée dentelle perlée 22724  34
Robe de soirée DS2956  18, 42
Robe de soirée en mousseline 61690  35
Robe de soirée en satin 22766  32
Robe de soirée en satin drapé 22777  7
Robe de soirée fourreau 22054  35
Robe de soirée JS037  16, 40
Robe de soirée JS435  29
Robe de soirée JS46  17, 41
Robe de soirée manche longue 14790B  37
Robe de soirée NX2319  17, 41
Robe de soirée pailleté 22176  34
Robe de soirée pailletée sur Paris 75002  8
Robe de soirée paris 22281  9
Robe de soirée perlée ref 22732 Paris 75002  8
Robe de soirée sirène JC1748  30
Robe de soirée TNG138  29
Robe de soirée W713  16, 40
Robe de soirée à fine bretelles 260595  31